**5E DIMANCHE DE CARÊME – A**

**10E DIMANCHE DU TEMPS ORDINAIRE – B**

# Ps. 129 – Près du Seigneur est l'amour

**T.** AELF **M.** Thomas Ospital **Éd.** ADF Musique

♩ = 63

**ANTIENNE**

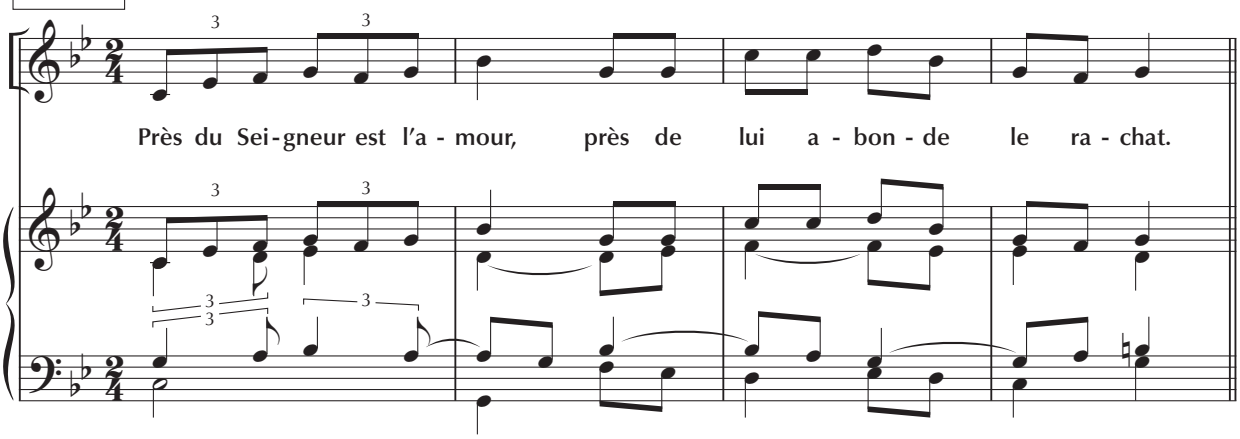


**VERSETS**

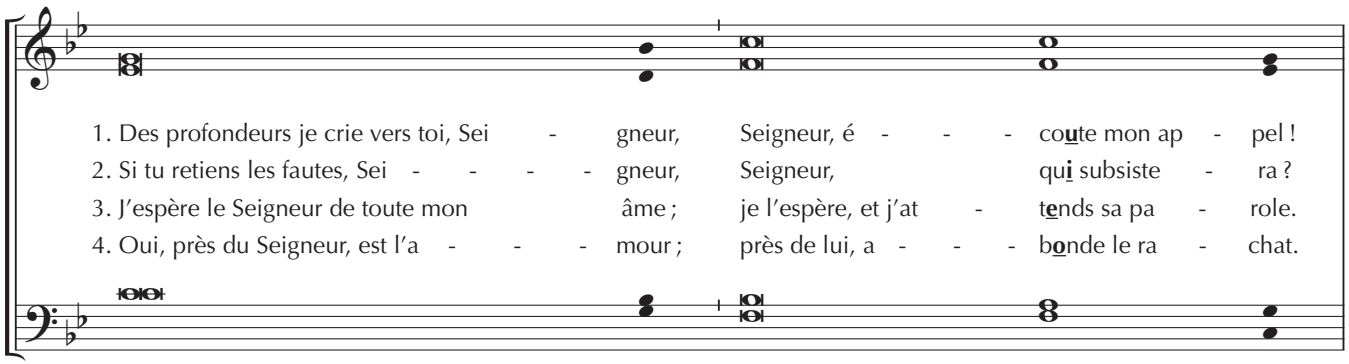


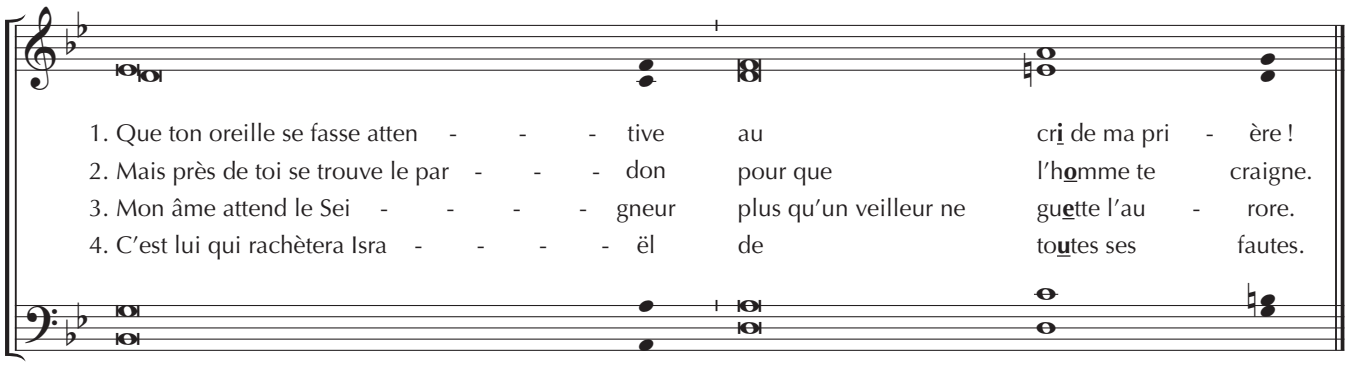


**4 voix mixtes**

**ANTIENNE**

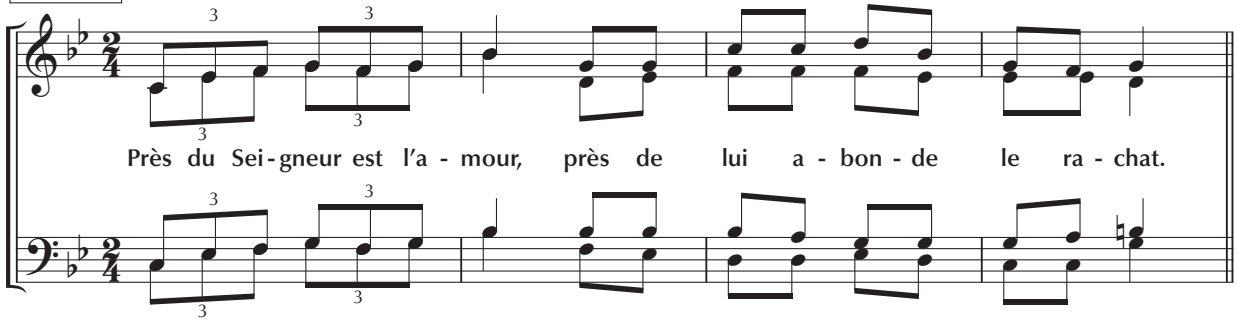




ADF – BAYARD musique
www.bayardmusique.com

Le paiement du forfait annuel au Secli autorise la reproduction privée de ce chant.
N° de fiche : 20530

5E DIMANCHE DE CARÊME – A

10E DIMANCHE DU TEMPS ORDINAIRE – B

# Ps. 129 – Près du Seigneur est l'amour

**T.** AELF **M.** Thomas Ospital **Éd.** ADF Musique

**Refrain**

**PRÈS DU SEIGNEUR EST L'AMOUR,**
**PRÈS DE LUI ABONDE LE RACHAT.**

1. Des profondeurs je crie vers toi, Seigneur,
Seigneur, écoute mon appel !
Que ton oreille se fasse attentive
au cri de ma prière !

2. Si tu retiens les fautes, Seigneur,
Seigneur, qui subsistera ?
Mais près de toi se trouve le pardon
pour que l'homme te craigne.

3. J'espère le Seigneur de toute mon âme ;
je l'espère, et j'attends sa parole.
Mon âme attend le Seigneur
plus qu'un veilleur ne guette l'aurore.

4. Oui, près du Seigneur, est l'amour ;
près de lui, abonde le rachat.
C'est lui qui rachètera Israël
de toutes ses fautes.



ADF – BAYARD musique
www.bayardmusique.com

Le paiement du forfait annuel au Secli autorise la reproduction privée de ce chant.
N° de fiche : 20530